BMW X5 XDRIVE30D

Kaufpreis: **€ 24.990,-**

Finanzierung um monatl. € 213,-

Neupreis	**€ 100.340,-**
Erstzulassung	**05.2014**
Kilometer	**235.000 km**
Angebotsnummer	**2723290**

Motor | Abgasnorm
Dieselmotor | EURO 6

Leistung
258 PS/190kW

Hubraum
2993 ccm

Verbrauch | CO2 (1)
6.2 l/100km | 162 g/km

Getriebe
Automatik

Antrieb
Allradantrieb

Sitzplätze
5

Farbe
saphirschwarz

Polsterung
Leder, dakota canberrabeige

HIGHLIGHTS

- Driving Assistant Plus
- Head-up Display
- LED-Scheinwerfer
- aktive Sitzbelüftung
- Navigationssystem Professional
- Sitzheizung Fahrer und Beifahrer

AUSSTATTUNGSÜBERSICHT

KOMFORT / FAHRASSISTENZ

- Bordcomputer
- Aussenspiegel elektr./beheizt
- Intelligenter Notruf
- Regensensor
- Multifunktionslenkrad
- Allradsystem
- Lederlenkrad
- Speed Limit Info
- Head-up Display
- Scheinwerferwaschanlage
- Nebelscheinwerfer
- Zentralverriegelung
- Soft Close Automatik
- Park Distance Control (PDC)
- Sitze elektr. verstellbar
- M-Lederlenkrad mit Schaltwippen
- DSC
- Spurwechselwarnung
- Wärme-/Sonnenschutzverglasung
- Lordosenstütze

Armauflage vorne
LED-Scheinwerfer
LED-Scheinwerfer adaptiv
Spiegel, autom. Abblendend
USB Audio Schnittstelle
Heckklappenbetätigung autom.
Internet Vorbereitung
Teleservice BMW
Fahrdynamik Regelsysteme
Night Vision
Aktiver Fussgängerschutz
Lenksäulenverstellung
Fensterheber elektr.
Surround View Camera
Klimaautomatik
Alarmanlage
Komfortsitz
Radio mit CD
Sitzheizung Fahrer und Beifahrer
Reifendruckanzeige
Spurverlassenswarnung
Sitzheizung Fondsitze
Komforttelefonie erw. Smartphone Anbindung
Bordmonitor
Auto Start-Stop Funktion
Stauassistent
Servotronic
Schiebedach
Komfortzugang
aktive Sitzbelüftung
Sonnenschutzverglasung
Automatik
Navigationssystem Professional
Navigationssystem
Adaptiver LED Scheinwerfer
Geschwindigkeitsregelung
LED Nebelscheinwerfer
Rückfahrkamera
Fernlichtassistent

EXTERIEUR / INTERIEUR

Interieurleisten
Fussmatten Velours
Dachreling Aluminium satiniert
Leichtmetallräder

EDITIONEN / PAKETE

Connected Drive Service Paket
Driving Assistant Plus
Lichtpaket
Ablagenpaket
Adaptives Fahrwerkspaket Comfort

SONSTIGES

Airbags
Gepäckraumtrennetz
Anhängerkupplung
Getränkehalter
ABS
Heckscheibenwischer
Kindersitzbefestigung Isofix
Skisack
Zusatzheizung/- Lüfter
Active Protection
Beifahrerairbag-Deaktivierung
12-V-Steckdosen
EfficientDynamics

J. KNEIDINGER GES.M.B.H.

Sternwaldstraße 48
4170 Haslach

Automobile
Montag - Freitag: 08:00 bis 12:00 Uhr & 13:00 bis 17:30 Uhr

Teile & Zubehör
Montag - Freitag: 08:00 bis 12:00 Uhr & 13:00 bis 16:30 Uhr

Serviceannahme
Montag - Freitag: 07:30 bis 12:00 Uhr & 13:00 bis 16:30 Uhr

Werkstätte
Montag - Freitag: 08:00 bis 12:00 Uhr & 13:00 bis 16:30 Uhr

+43(7289)71797

FAHRZEUGBILDER

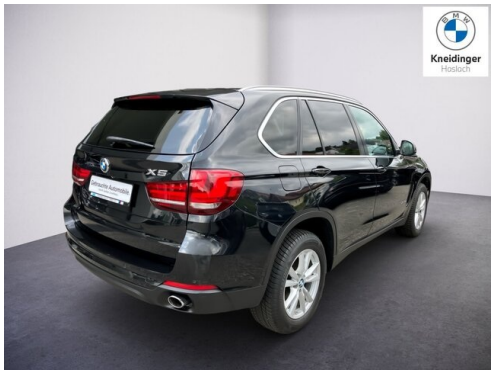

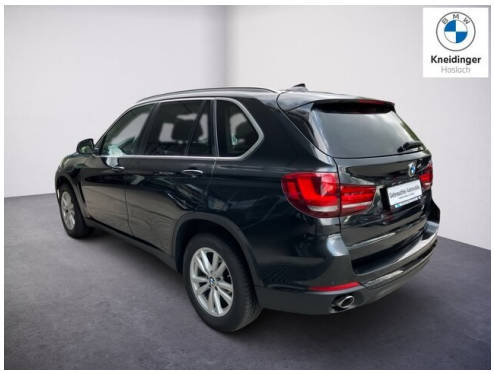

(1) Die angegebenen Werte über Kraftstoffverbrauch und C02-Emmissionen wurden nach den vorgeschriebenen Messverfahren gern. VO (EG) 715/2007 ermittelt. Als Basis für die Verbrauchsermittlung gilt der ECE-Fahrzyklus (NEFZ). Dieser setzt sich aus ca. einem Drittel Fahrt innerorts und zwei Drittel außerorts (gemessen an der Wegstrecke) zusammen. Zusätzlich zum Verbrauch wird die C02-Emmission gemessen.

Sonderausstattungen können diese Werte erhöhen. Die Angaben zu Kraftstoffverbrauch und C02-Emmissionen sind überdies abhängig von der gewählten Rad- und Reifengröße. Die Angaben beziehen sich daher nicht auf das konkrete Fahrzeug und sind nicht Bestandteil des Angebots, sondern dienen allein Vergleichszwecken zwischen den verschiedenen Fahrzeugtypen. Weitere Details bzw. Informationen zum konkreten Fahrzeug können der beim Händler aufliegenden Typengenehmigung entnommen werden. Alle Angaben ohne Gewähr. Irrtümer vorbehalten.